

návod k použití

3D ROTAČNÍ KRČNÍ MASÁŽNÍ PŘÍSTROJ SHIATSU

Model: MGS-150DC

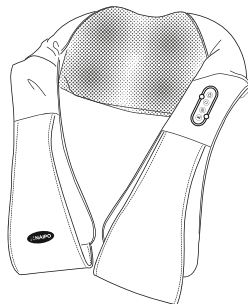

Důležité bezpečnostní pokyny

Když budete výrobek používat, je nezbytné dodržet všechny pokyny a bezpečnostní opatření, včetně následujících:

NEBEZPEČÍ

Jak omezit riziko úrazu elektrickým proudem:

Přístroj vždy odpojte od elektrické sítě okamžitě po použití a dříve, než jej budete čistit.

VAROVÁNÍ

Jak snížit riziko popálenin, požáru, úrazu elektrickým proudem a zranění osob:

01. Přístroj nesmíte nechat bez dozoru, je-li připojený k elektrické síti. Když přístroj nepoužíváte, odpojte jej ze zásuvky. Stejně tak jej odpojte, pokud nasazujete nebo z něj odstraňujete některé součásti.
02. Nepoužívejte přístroj pod peřinou nebo polštářem. Přístroj pak může vydávat nadměrné teplo, způsobit požár, úraz elektrickým proudem a zranit osoby.
03. Nepřenášejte přístroj za přírodní kabel a nepoužívejte kabel jako rukojeť.
04. Nikdy nepracujte s přístrojem, má-li blokované přístupy vzduchu.
Přístupy vzduchu musí zůstat volné bez látek, vlasů apod.
05. Do otvorů přístroje nevkládejte a nepouštějte žádné předměty.
06. Nepoužívejte venku.
07. Nepoužívejte v místech, kde byly rozprášeny aerosoly (spreje) nebo kam je dodáván kyslík.
08. Odpojení proveďte tak, že nejprve vypnete všechny funkční prvky a pak přístroj odpojíte od elektrické zásuvky.
09. Je-li přístroj používán dětmi nebo v jejich blízkosti, invalidy či postiženými osobami, je nezbytný stálý dohled nad činností přístroje, aby nedošlo k jeho nesprávnému použití.
10. Přírodní kabel udržujte mimo vytápěné povrchy, mohlo by dojít k vážným popáleninám. Nepoužívejte nad citlivými částmi pokožky nebo nad místy se špatným krevním oběhem.
11. Tento přístroj má vyhřívaný povrch. Osoby citlivé na teplo musí být při použití přístroje opatrné.
12. Přístroj musí být napájen výhradně elektrickým proudem s bezpečným nízkým napětím tak, jak je na něm vyznačeno.
13. Přístroj je možné používat pouze se síťovým adaptérem, který je k němu dodáván.
14. Tento přístroj není určen k tomu, aby byl používán osobami (včetně dětí) s omezenými fyzickými, smyslovými nebo rozumovými schopnostmi, ani osobami s nedostatečnými zkušenostmi a znalostmi, pokud nejsou pod dohledem a nedostanou pokyny, jak přístroj používat, od osoby, která je zodpovědná za jejich bezpečnost.
15. Zvláštní pozornost je třeba věnovat součástem nejnáchylnějším k opotřebení. Vadné součástky doporučujeme okamžitě nahradit a přístroj nepoužívat, dokud není opraven.
16. Přístroj používejte pouze k účelům, které jsou popsány v tomto návodu.
17. Nikdy přístroj nepoužívejte, má-li poškozený přírodní kabel nebo zástrčku, jestliže nepracuje správně, jestliže spadl nebo se poškodil nebo jestliže byl ponořen do vody. Vraťte přístroj do servisu k přezkoumání a opravě.



Zařízení není určeno ke komerčnímu využití ani k lékařským účelům. Máte-li obavy o své zdraví, poraďte se před použitím přístroje s lékařem.



Používejte výhradně ve vnitřních prostorách!



Nepoužívejte zařízení ve vlhkých místnostech (jako jsou koupelny nebo sprchy).



- Nemyjte!
- Nečistěte chemicky!
- Po použití výrobku po dobu 20 minut si 30 minut odpočiňte, pak můžete přístroj použít znovu.

TYTO POKYNY SI UCHOVEJTE

Oblasti masáže

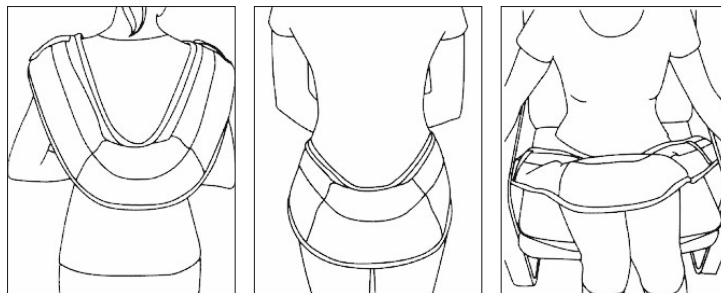

záda

boky

stehna

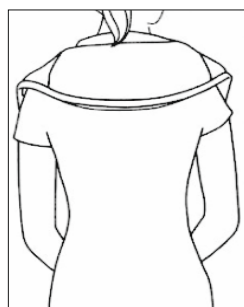

krk

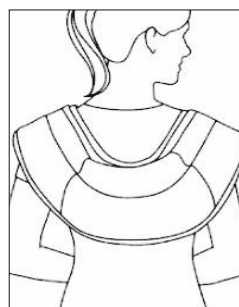

ramena

Schéma výrobku

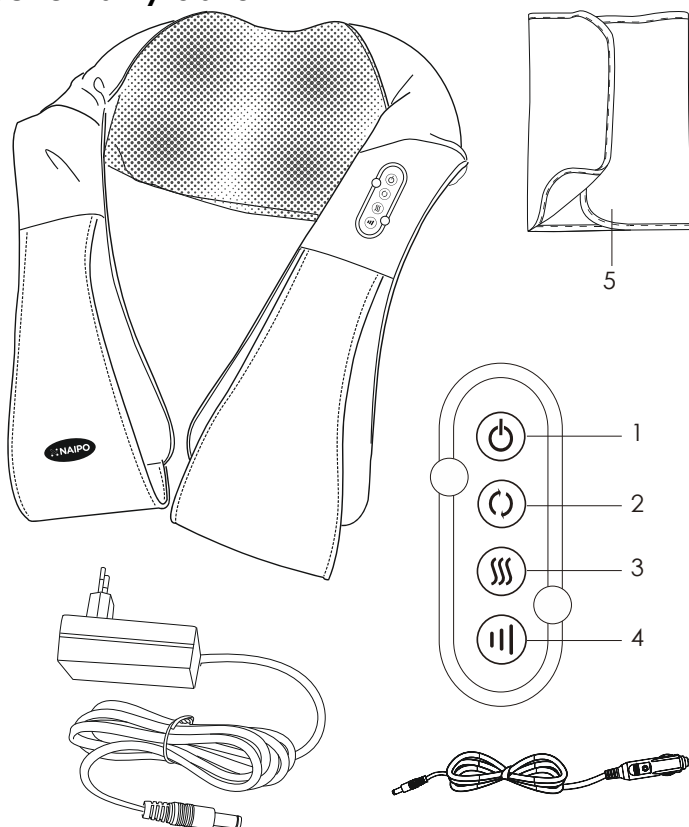

1. vypínač
2. tlačítko změny směru masáže
3. tlačítko vyhřívání
4. tlačítko změny rychlosti masáže (střední/vysoká/nízká)
5. látkový obal

Návod k používání přístroje

1. Síťový adaptér zasuněte do elektrické zásuvky.
2. Stiskem tlačítka napájení začnete masáž. Je možné zapínat také funkce vyhřívání a valivé masáže.
3. Stiskem tlačítka vyhřívání tuto funkci zapnete nebo vypnete.
4. Stiskem tlačítka směru masáže upravujete směr, jak masáž probíhá.
5. Stiskem tlačítka úpravy rychlosti masáže vybíráte některý ze 3 stupňů rychlosti masáže (nízká/střední/vysoká).
6. Stiskem tlačítka napájení masáž kdykoliv vypnete.

Čištění a údržba výrobku

1. Čištění

Před čištěním přístroj vypněte a síťový adaptér vytáhněte ze zásuvky.
K čištění výrobku použijte suchý hadr.

2. Údržba

Výrobek udržujte v čistotě a neskladujte jej ve vlhkém prostředí.

Pozor

Nepoužívejte prosím k čištění výrobku benzen, ředidlo, ani jiný agresivní prostředek, mohlo by dojít k jeho vyblednutí.

Technické údaje

Označení: 3D rotační krční masážní přístroj shiatsu

Model: MGS-150DC

Jmenovité napětí: stejnosměrný proud 12 V / 2,5 A

Jmenovitý příkon: 30 W

Záruka a služby zákazníkům

Potřebujete-li pomoci vyřešit problémy s používáním výrobku, využít další služby apod., spojte se s námi prostřednictvím webové stránky <https://www.neoxgroup.cz/kontakty/>

Záruční lhůta 2 roky od data nákupu.

NEOX GROUP s. r. o. , V Slavětíně 2632/23, Praha 9 - Horní Počernice 193 00, Česká republika

Vyrobeno v Číně



NEOX GROUP s.r.o. www.neoxgroup.cz