RETLUX

RLS 105
RLS 106

NÁVOD KPOUŽITÍ • NÁVOD NA POUŽITIE • HASZNÁLATI ÚTMUTATÓ • INSTRUKCJA OBSŁUGI • OPERATING MANUAL • GEBRAUCHSANWEISUNG • UPUTA ZA UPORABU • UPUTSTVO ZA UPOTREBU • ΕΓΧΕΙΡΙΔΙΟ ΛΕΙΤΟΥΡΓΙΑΣ

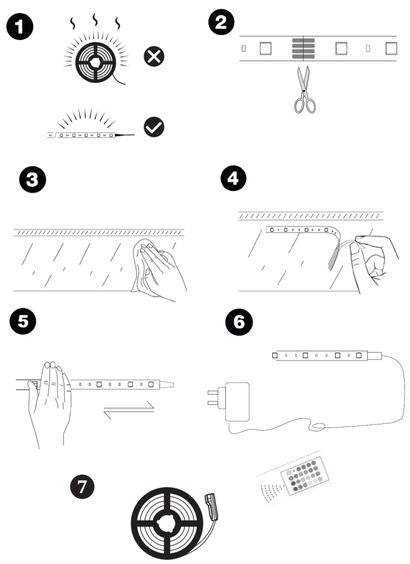

LED PÁSIK — SK

(Model RLS 105,106)

POPIS PRODUKTU

NÁVOD NA POUŽITIE

Ďakujeme za kúpu produktu značky RETLUX. LED pásiky môžu úplne zmeniť vzhľad vášho domova, podtrhnúť jeho charakter. Sú úplne bezpečné a majú dlhú životnosť pri nízkej spotrebe energie.

BEZPEČNOSTNÉ UPOZORNENIA

Nikdy sa nepozerajte priamo do zdroja svetla, hrozí poškodenie zraku! LED pásik je vhodný na použitie iba vo vnútorných priestoroch. Výrobok nie je hračka určená pre deti! LED zdroj svetla v pásiku nie je vymeniteľný. V prípade poškodenia akejkoľvek časti zariadenia ho okamžite vyraďte z prevádzky a ďalej ho nepoužívajte. LED pásik je určený výhradne na pevnú montáž. Dbajte na varovné upozornenie pri uvádzaní produktu do prevádzky, aby nedošlo ku škodám na zdraví alebo majetku. Čistite iba handričkou mierne navlhčenou vodou, nepoužívajte žiadne saponáty alebo rozpúšťadlá. Čistenie a údržbu nesmú vykonávať deti. Nepoužívajte iný než dodaný napájací adaptér! **Diaľkový ovládač obsahuje gombíkovú batériu. Prehltnutie batérie môže spôsobiť vážne poškodenie zdravia alebo smrť už za 2 hodiny. V prípade prehltnutia batérie okamžite vyhľadajte rýchlu lekársku pomoc!**

ÚČEL POUŽITIA

LED pásik je ideálny na podsvietenie podhľadov, nábytku, a na rôzne dekoratívne podsvietenia. Zapája sa do priloženého napájacieho adaptéra prostredníctvom dutinkového konektora. LED pásik sa pomocou obojstrannej lepiacej pásky jednoducho upevní na požadované miesto. Jednoduchá inštalácia zaberie len pár minút, všetky potrebné časti sú súčasťou balenia.

OBSAH BALENIA

LED pásik s IR prijímačom, návod na použitie, napájací adaptér s napájacím káblom, diaľkové ovládanie s vloženou gombíkovou batériou CR2032.

TECHNICKÉ ÚDAJE

Model	Dĺžka pásika	Šírka pásika	Vstupné napätie	Druh LED diódy	Pracovné napätie	LED čip	Príkon	Farba svetla	Sv. tok
RLS 105	3 m	8 mm	100 – 240 V AC, 50/60 Hz	SMD 5050	12 V DC	90×	7,2 W/m	RGB	neuvádza sa
RLS 106	5 m					150×			

Vyžarovací uhol	Trieda krytia	Životnosť LED
120°	IP20	30 000 h

Napájací adaptér: Model: HP18A-1201500-AE, výstupné napätie 12,0 V výstupný prúd 1,5 A/18,0 W

UVEDENIE DO PREVÁDZKY

- Vyberte produkt z obalu
- Odmotajte pásik z navíjacej cievky. ① Cievku recyklujte. Pásik pred odmotaním nezapájajte!
- Pásik je možné skracovať podľa potreby. **Skracujte ho iba na miestach so symbolom nožníc na pásiku, inak dôjde k poškodeniu pásika. ② Nestrihajte pásik, ak je v prevádzke. Vždy ho najprv odpojte od napájania.**
- Očistite plochu, kde zamýšľate pásiky prilepiť. ③
- Pásiky sú vybavené obojstrannou lepiacou páskou. Strhnite krycí papier a pásiky prilepte. ④
- Pásiky je možné lepiť iba na hladký a primerane rovný povrch. Po inštalácii pritlačte s citom pásik po celej dĺžke suchou hubkou alebo chrbtom ruky. ⑤
- Zapojte konektor vedúci z napájacieho adaptéra do pásika až vtedy, keď je LED pásik inštalovaný a prípadne skrátený. ⑥ Zapojte adaptér do sieťovej zásuvky.
- Vytiahnite izolačný prúžok plastu zo šachty gombíkovej batérie diaľkového ovládača.
- Zapnite pásik pomocou diaľkového ovládača a vyskúšajte všetky svetelné funkcie. Medzi diaľkovým ovládačom a IR prijímačom by mala byť zachovaná priama viditeľnosť. ⑦

OBMEDZENIE ZÁRUKY

Technické informácie, údaje a pokyny na inštaláciu, prevádzku a údržbu uvedené v tomto návode na použitie zodpovedajú poslednému stavu pri zadaní návodu do tlače. Výrobca/dovozca nepreberá zodpovednosť za škody, ktoré môžu vzniknúť nedodržaním pokynov v návode, neodbornými opravami a nedovolenými zmenami. Zmeny textu, vyhotovenia a technických údajov sa môžu zmeniť bez predchádzajúceho upozornenia. Zo záruky sú vylúčené poruchy, ktoré vzniknú neprimeraným používaním, mechanické poškodenie, prefarbenie a neodborné čistenie.

POUŽITÉ SYMBOLY

Trieda ochrany CLASS III.

Iba na vnútorné použitie. IP20

Výrobok spĺňa požiadavky EÚ naň kladené.

Výrobok je klasifikovaný ako elektrické zariadenie podliehajúce smernici o odpadových elektrických a elektronických zariadeniach. Nevyhadzujte do komunálneho odpadu.

Zmeny v texte, dizajne a parametroch sa môžu zmeniť bez predchádzajúceho upozornenia.
Adresa výrobcu: RETLUX – FAST ČR, a. s., U Sanitasu 1621, 251 01 Říčany, Česká republika
Čeština je pôvodná verza

LED PÁSEK — CZ

(Model RLS 105,106)

POPIS PRODUKTU

NÁVOD K POUŽITÍ

Děkujeme za zakoupení produktu značky RETLUX. LED pásky mohou zcela změnit vzhled vašeho domova, podtrhnout jeho charakter. Jsou zcela bezpečné a mají dlouhou životnost při nízké spotřebě energie.

BEZPEČNOSTNÍ UPOZORNĚNÍ

Nikdy se nedívejte přímo do zdroje světla, hrozí poškození zraku! LED pásek je vhodný k použití pouze ve vnitřních prostorech. Výrobek není hračka určená pro děti! LED zdroj světla v pásku není vyměnitelný. V případě poškození jakékoliv části zařízení jej okamžitě vyřaďte z provozu a dále jej nepoužívejte. LED pásek je určen výhradně pro pevnou montáž. Dbejte na varovné upozornění při uvádění produktu do provozu, aby nedošlo ke škodám na zdraví nebo majetku. Čistěte pouze lehce navlhčeným hadříkem vodou, nepoužívejte žádné saponáty nebo rozpouštědla. Čištění a údržba nesmějí být prováděny dětmi. Nepoužívejte jiný než dodaný napájecí adaptér! **Dálkový ovladač obsahuje knoflíkovou baterii. Spolknutí baterie může způsobit vážné poškození zdraví nebo smrt za pouhé 2 hodiny. V případě spolknutí baterie okamžitě vyhledejte rychlou lékařskou pomoc!**

ÚČEL POUŽITÍ

LED pásek je ideální pro podsvícení podhledů, nábytku, a pro různá dekorativní podsvícení. Zapojuje se do přiloženého napájecího adaptéru prostřednictvím dutínkového konektoru. LED pásek se pomocí oboustranné lepicí pásky jednoduše upevní na požadované místo. Snadná instalace zabere jen pár minut, veškeré potřebné části jsou součástí balení.

OBSAH BALENÍ

LED pásek s IR přijímačem, návod k použití, napájecí adaptér s napájecím kabelem, dálkové ovládání s vloženou knoflíkovou baterií CR2032.

TECHNICKÉ ÚDAJE

Model	Délka pásku	Šířka pásku	Vstupní napětí	Druh LED diody	Pracovní napětí	LED čip	Příkon	Barva světla	Sv. tok
RLS 105	3 m	8 mm	100-240 V AC, 50/60 Hz	SMD 5050	12 V DC	90x	7,2 W/m	RGB	neuvádí se
RLS 106	5 m					150x			

Vyzařovací úhel	Třída krytí	Životnost LED
120°	IP20	30 000 h

Napájecí adaptér: Model: HP18A-1201500-AE, výstupní napětí 12,0V výstupní proud 1,5A/18,0W

UVEDENÍ DO PROVOZU

- Vyjměte produkt z obalu
- Odmotejte pásek z navíjecí cívky. ① Cívku recyklujte. Pásek před odmotáním nezapojujte!
- Pásek lze zkracovat dle potřeby. **Zkracujte jej pouze na místech se symbolem nůžek na pásku, jinak dojde k poškození pásku. ② Nestřihejte pásek, pokud je v provozu. Vždy jej nejprve odpojte od napájení.**
- Očistěte plochu, kde zamýšlíte pásky přilepit. ③
- Pásky jsou vybaveny oboustrannou lepicí páskou. Strhněte krycí papír a pásky přilepte. ④
- Pásky je možno lepit pouze na hladký a přiměřeně rovný povrch. Po instalaci přitlačte s citem pásek po celé délce suchou houbičkou nebo hřbetem ruky. ⑤
- Zapojte konektor vedoucí z napájecího adaptéru do pásky teprve když je LED páska instalována a případně zakrácena. ⑥ Zapojte adaptér do síťové zásuvky.
- Vytáhněte izolační proužek plastu ze šachty knoflíkové baterie dálkového ovládání.
- Zapněte pásek pomocí dálkového ovládání a vyzkoušejte všechny světelné funkce. Mezi dálkovým ovladačem a IR přijímačem by měla být zachována přímá viditelnost. ⑦

OMEZENÍ ZÁRUKY

Technické informace, údaje a pokyny k instalaci, provoz a údržbu uvedené v tomto návodu k použití odpovídají poslednímu stavu při zadání návodu do tisku. Výrobce/dovozce nepřebírá odpovědnost za škody, které mohou vzniknout nedodržením pokynů v návodu, neodbornými opravami a nedovolenými změnami. Změny textu, provedení a technických údajů se mohou změnit bez předchozího upozornění. Ze záruky jsou vyloučeny závady, které vzniknou nepřiměřeným používáním, mechanické poškození, mechanické poškození, přebarvení a neodborné čistění.

POUŽITÉ SYMBOLY

Třída ochrany CLASS III.

Pouze pro vnitřní použití. IP20

Výrobek splňuje požadavky EU na něj kladené.

Výrobek je klasifikován jako elektrické zařízení podléhající směrnici o odpadních elektrických a elektronických zařízeních. Nevyhazujte do komunálního odpadu.

Změny v textu, designu a parametrech se mohou změnit bez předchozího upozornění.
Adresa výrobce: RETLUX – FAST ČR, a. s., U Sanitasu 1621, 251 01 Říčany, Česká republika
Čeština je původní verze

LED FÉNYFÜZÉR — HU

(RLS 105,106 típus)

TERMÉKLEÍRÁS

HASZNÁLATI ÚTMUTATÓ

Köszönjük Önnek, hogy megvásárolta a RETLUX márka termékét! A LED fényfüzér segítségével megváltoztathatja otthona megjelenését és jellegét, kiemelheti az egyes részleteket. A fényfüzér biztonságos és hosszú élettartamú, az energiafogyasztása alacsony.

BIZTONSÁGI FIGYELMEZTETÉSEK

Ne nézzen közvetlenül a bekapcsolt fényforrásba! Szemsérülést szenvedhet! A LED fényfüzért csak beltérben szabad használni. A termék nem játék! A fényfüzérben található LED fényforrást nem lehet kicserélni. Ha a lámpán bármilyen sérülés van, akkor azt kapcsolja le és ne használja. A fényfüzért csak fixen felszerelve, és az elektromos hálózatra bekövetve szabad használni. A termékhez kapcsolódó figyelmeztetéseket és biztonsági előírásokat tartsa be, ellenkező esetben személyi sérüléseket vagy anyagi károkat okozhat. A terméket csak enyhén benedvesített ruhával törölje meg (tisztítószereket vagy oldószereket ne használjon). A terméket gyerekek nem tisztíthatják. Csak az eredeti hálózati adaptert használja! **A távirányítóban gombelem található. A gombelem lenyelése súlyos egészségkárosodást vagy 2 órán belül akár halált is okozhat. A gombelem lenyelése esetén azonnal forduljon orvoshoz!**

RENDELTETÉS

A LED fényfüzér ideális eszköz bútorok és sötétebb helyek megvilágításához, és különféle dekoratív háttérvilágítások létrehozásához. A fényfüzért a mellékelt adapterhez csatlakoztatva kell üzemeltetni (a csatlakozó bedugásával). A LED fényfüzért a kétoldalas ragasztószalaggal kell rögzíteni a kívánt helyre. A telepítés csak pár percet vesz igénybe, minden szükséges tartozék megtalálható a csomagolásban.

A CSOMAGOLÁS TARTALMA

LED fényfüzér, IR vevővel, használati útmutató, adaptert vezetékkel, távirányító (behelyezett CR2032 gombelemmel).

MŰSZAKI ADATOK

Típus	Fényfüzér hossza	Fényfüzér szélessége	Bemeneti feszültség	LED dióda típusa	Üzemi feszültség	LED chip	Teljesítmény-felvétel	Színhő-mérséklet	Fényá-ram
RLS 105	3 m	8 mm	100-240 V AC, 50/60 Hz	SMD 5050	12 V DC	90x	7,2 W/m	RGB	nincs megadva
RLS 106	5 m					150x			

Sugárzási szög	Védettség	LED élettartama
120°	IP20	30 000 óra

Hálózati tápegység: Típus: HP18A-1201500-AE, kimeneti feszültség 12,0 V, kimeneti áram 1,5 A/18,0 W

ÜZEMBE HELYEZÉS

- Vegye ki a terméket a csomagolásból.
- A tárcsáról tekerje le a fényfüzért. ① A tárcsát dobja ki az anyagának megfelelő hulladékgyűjtőbe. A fényfüzért a szétterítés előtt ne kapcsolja be!
- A fényfüzért szükség szerint le lehet rövidíteni. **A fényfüzért csak az ollóval megjelölt helyen lehet elvágni, ellenkező esetben a fényfüzér megsérül. ② A bekapcsolt fényfüzért elvágni tilos. Az elvágás előtt a fényfüzért válassza le az elektromos hálózatról.**
- A fényfüzér felragasztási helyét tisztítsa meg. ③
- A fényfüzérre kétoldalas ragasztószalag van felragasztva. A ragasztószalagról húzza le a védőfóliát és a fényfüzért ragassza a kiválasztott felületre. ④
- A fényfüzért csak sima és egyenes felületre lehet felragasztani. A felragasztás után a fényfüzért a kezével (vagy puha ruhával) nyomja a felületre. ⑤
- A fényfüzért csak a szétvágás és felragasztás után szabad az adapterhez csatlakoztatni. ⑥ Dugja az adaptert a fali aljzatba.
- A távirányító elemtartójában (az elem alatt) található szigetelő fóliát húzza ki.
- A fényfüzért a távirányító segítségével kapcsolja be és próbálja ki az összes funkciót. A távirányító és a fényfüzér IR (infravörös) érzékelője között nem lehet akadály. ⑦

KORLÁTOZOTT GARANCIA

A jelen használati útmutatóban található műszaki adatok, telepítési, használati és karbantartási előírások, a használati útmutató nyomdába adásakor voltak érvényben. A termék gyártója / forgalmazója nem vállal felelősséget a használati útmutatóban leírt utasítások be nem tartása, a termék rendeltetésétől eltérő jellegű használata, szakszerűtlen javítás vagy átalakítás miatt bekövetkezett károkért, meghibásodásokért vagy sérülésekért. Fenntartjuk a jogot a készülék műszaki adatainak és kivitelének előzetes bejelentés nélküli megváltoztatására. A garancia nem vonatkozik a rendeltetéstől eltérő használatra, a mechanikus sérülésekre, a színelváltozásokra, a készülék erőszakos megbontására, a szakszerűtlen tisztításokra.

ALKALMAZOTT JELEK

Védelmi osztály: CLASS III

Csak beltéri használatra. IP20

A termék megfelel az adott termékekre vonatkozó összes EU műszaki és egyéb előírásnak.

A termék elektromos készülék, amelyet az élettartama végén az elektromos és elektronikus berendezésekre vonatkozó irányelvek figyelembe vételével kell megsemmisíteni. A terméket a háztartási hulladékok közé kidobni tilos.

Fenntartjuk a jogot a készülék műszaki adatainak és kivitelének előzetes bejelentés nélküli megváltoztatására.
A gyártó címe: RETLUX – FAST ČR, a. s., U Sanitasu 1621, 251 01 Říčany, Cseh Köztársaság
Az eredeti nyelv: cseh.

TAŚMA LED — PL

(Model RLS 105,106)

OPIS PRODUKTU

INSTRUKCJA OBSŁUGI

Dziękujemy za zakup produktu firmy RETLUX. Taśmy LED mogą całkowicie odmienić wygląd Twojego domu i podkreślić jego charakter. Są całkowicie bezpieczne i mają długą żywotność przy niskim zużyciu energii.

INFORMACJE DOT. BEZPIECZEŃSTWA

Nie wolno patrzeć bezpośrednio w kierunku źródła światła, ponieważ mogłoby dojść do uszkodzenia wzroku! Taśma LED nadaje się do użycia wyłącznie w pomieszczeniach zamkniętych. Produkt nie jest zabawką dla dzieci! Źródło światła w taśmie LED nie jest wymienne. W przypadku uszkodzenia jakiejkolwiek części oprawy oświetleniowej należy ją natychmiast wyłączyć. Taśma LED nadaje się wyłącznie do instalacji stacjonarnej. Należy zwrócić uwagę na ostrzeżenia podczas instalacji produktu, w przeciwnym wypadku mogłoby dojść do szkód na zdrowiu lub majątku. Należy czyścić wyłącznie ściereczką nawilżoną lekko wodą, nie należy używać detergentów i rozpuszczalników. Czyszczenie i konserwacja nie mogą być przeprowadzane przez dzieci. Nie używaj innego zasilacza sieciowego niż dostarczony zasilacz sieciowy! **Pilot zawiera baterię guzikową. Połknięcie baterii może spowodować poważne obrażenia lub śmierć w ciągu zaledwie 2 godzin. W przypadku połknięcia baterii należy natychmiast zgłosić się do lekarza!**

PRZEZNACZENIE

Taśma LED nadaje się idealnie do podświetlania sufitów, mebli, oraz do różnych podświetleń dekoracyjnych. Produkt podłączany do dołączonego zasilacza za pośrednictwem złącza żeńskiego. Taśmę LED należy zamocować w wymaganym miejscu za pomocą dwustronnej taśmy klejącej. Łatwa instalacja trwa tylko kilka minut, wszystkie niezbędne części znajdują się w zestawie.

ZAWARTOŚĆ OPAKOWANIA

Taśma LED z odbiornikiem IR, instrukcja obsługi, zasilacz z przewodem zasilającym, pilot z włożoną baterią guzikową CR2032.

DANE TECHNICZNE

Model	Długość taśmy	Szerokość taśmy	Napięcie wejściowe	Rodzaj diody LED	Napięcie robocze	Układ LED	Moc	Barwa światła	Str. świetlny
RLS 105	3 m	8 mm	100-240 V AC, 50/60 Hz	SMD 5050	12 V DC	90x	7,2 W/m	RGB	brak danych
RLS 106	5 m					150x			

Kąt wiązki	Stopień ochrony	Żywotność diod LED
120°	IP20	30 000 godzin

Zasilacz: Model: HP18A-1201500-AE, napięcie wyjściowe 12,0V prąd wyjściowy 1,5A/18,0W

URUCHOMIENIE

- Wyjmij produkt z opakowania
- Odwiń taśmę ze szpuli. ① Zutylizuj szpulę. Nie podłączaj taśmy przed jej rozwinięciem!
- W razie potrzeby taśmę można skrócić. **Taśmę można skracać wyłącznie w miejscach oznaczonych symbolem nożyczek, w przeciwnym razie dojdzie do uszkodzenia taśmy. ② Nie przecinaj taśmy, kiedy jest podłączona. Zawsze najpierw odłącz taśmę od zasilania.**
- Oczyść obszar, w którym zamierzasz przykleić taśmy. ③
- Taśmy wyposażone są w dwustronną taśmę klejącą. Zerwij papier ochronny i przyklej taśmy. ④
- Taśmy można przykleić tylko do gładkiej i w miarę płaskiej powierzchni. Po zamontowaniu delikatnie dociśnij taśmę na całej długości suchą gąbką lub grzbietem dłoni. ⑤
- Podłącz złącze prowadzące z zasilacza do taśmy dopiero po zainstalowaniu i ewentualnym skróceniu taśmy LED. ⑥ Podłącz zasilacz do gniazda sieciowego.
- Wyciągnij plastikową taśmę izolacyjną z komory baterii pilota.
- Włącz taśmę pilotem i wypróbuj wszystkie funkcje oświetlenia. Należy zachować bezpośrednią widoczność pomiędzy pilotem a odbiornikiem podczerwieni. ⑦

OGRANICZENIA GWARANCJI

Informacje techniczne, dane i instrukcje dotyczące instalacji, eksploatacji i konserwacji w niniejszej instrukcji odpowiadają ostatniemu stanowi podczas przekazania instrukcji do druku. Producent/importer nie ponosi odpowiedzialności za szkody, które mogą wyniknąć z powodu nieprzestrzegania instrukcji, nieprofesjonalnych napraw i niedozwolonych modyfikacji. Zmiany tekstu, projektu oraz specyfikacji technicznych mogą ulec zmianie bez uprzedniego powiadomienia. Gwarancja nie obejmuje szkód powstałych w wyniku niewłaściwego użytkowania, uszkodzeń mechanicznych, przebarwień i niewłaściwego czyszczenia.

ZASTOSOWANE SYMBOLE

Stopień ochrony CLASS III.

Wyłącznie do użytku wewnętrznego. IP20

Produkt jest zgodny z nałożonymi na niego wymogami UE.

Produkt jest klasyfikowany jako urządzenie elektrycznie objęte dyrektywą w sprawie zużytych sprzętów elektrycznych i elektronicznych. Nie wolno wyrzucać wraz z odpadami komunalnymi.

Zmiany tekstu, wykonania oraz specyfikacji technicznych mogą ulec zmianie bez uprzedniego powiadomienia.
Adres producenta: RETLUX – FAST ČR, a. s., U Sanitasu 1621, 251 01 Říčany, Republika Czeska
Język czeski jest wersją oryginalną

LED STRIP — EN

(Model RLS 105, 106)

PRODUCT DESCRIPTION

OPERATING MANUAL

Thank you for purchasing this product made by RETLUX. LED strips can completely change the look of your home, accentuating its character. They are completely safe and have a long service life with low energy consumption.

SAFETY INSTRUCTIONS

Never look directly into the light source, as there is a risk of eye damage! The LED strip is only suitable for indoor use. The product is not a toy intended for children! The LED light source in the strip is not replaceable. In the event of damage to any part of the device, take it out of operation immediately and do not use it again. The LED strip is intended exclusively for fixed mounting. Pay attention to warning note when putting the product into operation to avoid damage to health or property. Only clean with a slightly moistened cloth with water, do not use any detergent or solvent. Cleaning and maintenance must not be performed by children. Do not use a power adapter other than the one supplied! **The remote controller contains a coin cell battery. Swallowing the battery can cause serious injury or death in just 2 hours. If the battery is swallowed, seek immediate medical attention!**

INTENDED USE

The LED strip is ideal for backlighting ceilings, skylights, furniture, and for various decorative backlights. It plugs into the included power adapter via the cavity connector. The LED strips are simply fastened to the required location with double-sided adhesive tape. Easy installation takes only a few minutes, all the necessary accessories are included.

PACKAGE CONTENT

LED strip with IR receiver, instruction manual, power adapter with power cable, remote control with already inserted CR2032 button cell battery.

TECHNICAL SPECIFICATIONS

Model	Strip length	Strip width	Input voltage	Type of LED	Operating voltage	LED chip	Power input	Light colour	Lum. flux
RLS 105	3 m	8 mm	100–240 V AC, 50/60 Hz	SMD 5050	12V DC	90x	7.2 W/m	RGB	not specified
RLS 106	5 m					150x			

Radiation angle	Cover class	LED life
120°	IP20	30,000 h

Power adapter: Model: HP18A-1201500-AE, output voltage 12.0V output current 1.5A/18.0W

START-UP

- Remove the product from the package.
- Unwind the belt from the winding spool. ① Recycle the spool. Do not connect the strip before unwinding!
- The strip can be shortened as needed. **Shorten it only in location marked on the strip by the scissor symbol, otherwise the strip could be damaged. ② Do not cut the strip when it is in use. Always disconnect it from the power supply first.**
- Clean the area where you intend to stick the tapes. ③
- The strips are equipped with double-sided adhesive tape. Tear off the covering paper and stick the tapes on. ④
- The tapes can only be glued on a smooth and reasonably flat surface. After installation, press the strip with a dry sponge or the back of your hand along its entire length. ⑤
- Plug the connector leading from the power adapter into the tape only when the LED tape is installed and, if necessary, crimped. ⑥ Plug the adapter into a power outlet.
- Pull the insulating strip of plastic out of the remote control button battery door.
- Switch on the belt with the remote control and try out all the light functions. There should be a direct line of sight between the remote control and the IR receiver. ⑦

WARRANTY LIMITATIONS

The technical information, installation, operation and maintenance information and instructions in this manual correspond to the latest state before the manual was printed. The manufacturer/importer does not assume responsibility for damages that may result from failure to follow instructions in the manual, unprofessional repairs and unauthorized changes. Changes to text, design and technical specifications may occur without prior notice. Defects caused by improper use, mechanical damage, painting the strip and inexpert cleaning are excluded from the warranty.

SYMBOLS USED

Protection class III.

For indoor use only. IP20

The product meets EU requirements.

The product is classified as an electrical appliance subject to the Directive on electrical and electronic equipment waste. Do not dispose of it in municipal waste.

Text, design and parameters are subject to change without notice.
Manufacturer address: RETLUX – FAST ČR, a. s., U Sanitasu 1621, 251 01 Říčany, Czech Republic
The original version is in Czech

LED-STREIFEN — DE

(Modell RLS 105,106)

BESCHREIBUNG DES PRODUKTES

GEBRAUCHSANWEISUNG

Vielen Dank für den Kauf eines Produkts von RETLUX. LED-Streifen können das Aussehen Ihres Zuhauses komplett verändern, seinen Charakter unterstreichen. Sie sind absolut sicher und haben eine lange Lebensdauer bei geringem Energieverbrauch.

SICHERHEITSHINWEISE

Niemals direkt in die Lichtquelle schauen, da das Sehvermögen beschädigt werden könnte! Die LED-Leiste ist ausschließlich für den Innengebrauch bestimmt. Das Produkt ist kein Kinderspielzeug! Die LED-Quelle in der Leiste ist nicht austauschbar. Stellen Sie eine Beschädigung an irgendeinem Teil der Leuchte fest, sollte die Leuchte unverzüglich außer Betrieb gesetzt werden. Die LED-Leiste ist ausschließlich für eine feste Montage bestimmt. Beachten Sie bei der Inbetriebnahme des Produktes sämtliche Warnhinweise, um Gesundheits- und Vermögensschäden zu vermeiden. Produkt nur mit einem mit Wasser befeuchteten Tuch reinigen, benutzen Sie keine Reinigungs- oder Lösungsmittel. Kinder dürfen keine Reinigungs- und Wartungsarbeiten vornehmen. Verwenden Sie ausschließlich den mitgelieferten Netzteil! **Die Fernbedienung enthält eine Knopfzeile. Das Verschlucken der Knopfzeile könnte in schwerwiegender Weise die Gesundheit beschädigen oder zum Tod innerhalb von 2 Stunden führen. Beim Verschlucken der Knopfzeile unverzüglich ärztlichen Notdienst aufsuchen.**

VERWENDUNGSZWECK

Der LED-Streifen ist vor allem für die Hintergrundbeleuchtung von Untersichten, Möbeln und als dekorative Hintergrundbeleuchtung

vorgesehen. Es wird über eine Buchse an das mitgelieferte Netzteil angeschlossen. Kleben Sie den LED-Streifen mit dem doppelseitigem Klebeband an die gewünschte Stelle. Die Installation ist einfach und beansprucht nur wenige Minuten. Sämtliches Zubehör ist Teil der Verpackung.

VERPACKUNGSINHALT

LED-Streifen mit IR-Empfänger, Gebrauchsanweisung, Netzteil mit Netzkabel, Fernbedienung mit eingelegter Knopfbatterie CR2032.

TECHNISCHE ANGABEN

Modell	Länge des Streifens	Breite des Streifens	Eingangsspannung	LED-Typ	Arbeitsspannung	LED-Chip	Anschlusswert	Lichtfarbe	Lichtstrom
RLS 105	3 m	8 mm	100-240 V AC, 50/60 Hz	SMD 5050	12 V DC	90x	7,2 W/m	RGB	wird nicht angegeben
RLS 106	5 m					150x			

Abstrahlwinkel	Schutzart	Lebensdauer der LED
120°	IP20	30 000 h

Netzteil: Modell: HP18A-1201500-AE, Ausgangsspannung 12,0V Ausgangsstrom 1,5A/18,0W

INBETRIEBNAHME

- Produkt aus der Verpackung herausnehmen
- Wickeln Sie den Streifen von der Aufwickelspule ab. ① Recyceln Sie die Spule Streifen nicht vor dem Abwickeln an das Stromnetz anschließen!
- Die LED-Leiste kann nach Bedarf gekürzt werden. **Kürzen Sie die LED-Leiste nur an den Stellen, die mit dem Scherensymbol markiert sind, da ansonsten die Leiste beschädigt werden kann.** ② **Schneiden Sie den Streifen nicht ab, während er in Betrieb ist. Ziehen Sie immer zuerst den Stecker.**
- Reinigen Sie die Stellen, an die Sie die Streifen ankleben möchten. ③
- Die Leisten kommen mit einem doppelseitigen Klebeband. Ziehen Sie das Schutzpapier ab und kleben die Streifen auf. ④
- Die Streifen müssen auf eine glatte und angemessen ebene Oberfläche geklebt werden. Drücken Sie die Streifen nach dem Ankleben mit einem trockenen Schwamm oder dem Handrücken sanft über die gesamte Länge. ⑤
- Verbinden Sie den Stecker vom Netzteil mit dem Streifen erst dann, wenn der LED-Streifen angebracht und eventuell gekürzt ist. ⑥ Stecken Sie das Netzteil in eine Steckdose.
- Ziehen Sie den Kunststoff-Isolierstreifen aus dem Batteriefach der Fernbedienung.
- Schalten Sie den Streifen mit der Fernbedienung ein und probieren Sie alle Lichtfunktionen aus. Zwischen der Fernbedienung und dem IR-Empfänger sollte eine direkte Sichtbarkeit gewährleistet bleiben. ⑦

BESCHRÄNKTE GARANTIEANSPRÜCHE

Die in dieser Gebrauchsanweisung angeführten technischen Informationen, Angaben und Anweisungen bzgl. der Installation, des Betriebes und der Wartung entsprechen dem aktuellen Stand zum Zeitpunkt der Vergabe des Druckauftrages für diese Gebrauchsanweisung. Der Hersteller/Importeur übernimmt keine Verantwortung für Schäden, die auf die Nichteinhaltung der in dieser Anleitung angeführten Hinweise, unsachgemäße Reparaturen sowie unberechtigte Änderungen zurückzuführen sind. Der Text, die Ausführung sowie technische Angaben können ohne vorherige Mitteilung geändert werden. Von der Garantieleistung ausgeschlossen sind Mängel, die auf einen unangemessenen Gebrauch, mechanische Beschädigungen, Verfärbungen und eine unsachgemäße Reinigung zurückzuführen sind.

BENUTZTE SYMBOLE

Schutzklasse CLASS III.

Nur für Innenanwendung. IP20

Das Produkt erfüllt die Anforderungen der EU.

Das Produkt wurde als Elektrogerät klassifiziert, dass der Richtlinie über elektrische und elektronische Altgeräte unterliegt. Nicht über den Hausmüll entsorgen.

Der Text, der Design sowie technische Angaben können ohne vorherige Mitteilung geändert werden.
Adresse des Herstellers: RETLUX – FAST ČR, a. s., U Sanitasu 1621, 251 01 Říčany, Česká republika
Ursprünglich in tschechischer Sprache verfasst

UPOTREBLJENE OZNAKE

Razred zaštite CLASS III.

Isključivo za upotrebu u zatvorenom prostoru. IP20

Proizvod koji zadovoljava zahteve EU.

Proizvod je klasifikovan kao električna oprema podložna Direktivi o otpadnoj električnoj i elektroničkoj opremi. Ovaj proizvod nemojte odlagati u komunalni otpad.

Tekst, dizajn i parametri podložni su promenama bez prethodne najave.
Adresa proizvođača: RETLUX – FAST ČR, a. s., U Sanitasu 1621, 251 01 Říčany, Republika Češka
Originalna uputstva su na češkom jeziku

LED TRAKA HR

(Model RLS 105,106)

OPIS PROIZVODA

UPUTA ZA UPORABU

Zahvaljujemo na kupnji proizvoda marke RETLUX. LED trake mogu u potpunosti promijeniti izgled vašeg doma, podcrtati njegov karakter. Potpuno su sigurni i imaju dug vijek trajanja uz malu potrošnju energije.

SIGURNOSNA UPOZORENJA

Nikad ne gledajte izravno u LED rasvjetne elemente jer biste time mogli narušiti vid! LED traka je pogodna za upotrebu isključivo u unutrašnjim prostorima. Ovaj proizvod nije igračka za djecu! LED izvor svjetlosti u traci nije zamjenjiv. Dođe li do oštećenja bilo kojeg dijela uređaja, odmah je prestanite upotrebljavati i više je ne uključujte. LED traka je namijenjena isključivo fiksnoj montaži. Obratite pažnju na upozorenja i sigurnosne upute pri stavljanju proizvoda u uporabu kako ne bi došlo do ozljeda ili materijalnih šteta. Čistite samo krpom blago navlaženom vodom i nemojte koristiti nikakve sapunice ili otapala. Čišćenje i održavanje ne smije biti povjereno djeci. Ne koristite drugi AC adapter osim isporučenog! **Daljinski upravljač sadrži bateriju u obliku kovanice. Gutanje baterije može prouzrokovati ozbiljne ozljede ili smrt u samo 2 sata. Ako se baterija proguta, potražite odmah medicinsku pomoć!**

NAMJENA KORIŠTENJA

LED traka idealna je za pozadinsko osvjetljenje namještaja te za razna ukrasna pozadinska osvjetljenja. Priključuje se na priloženi adapter za napajanje preko ženskog konektora. LED trake jednostavno se pričvršćuju na željeno mesto dvostranom lepljivom trakom. Jednostavna instalacija traje samo nekoliko minuta, uključena je sva potrebna oprema.

SADRŽAJ PAKIRANJA

LED traka s IR prijemnikom, upute za uporabu, adapter za napajanje s kabelom za napajanje, daljinski upravljač s umetnutom baterijom u obliku gumba CR2032.

TEHNIČKI PODACI

Model	Dužina trake	Širina trake	Ulazni napon	Vrsta LED diode	Radni napon	LED čip	Snaga	Boja svjetla	Snop svjetla
RLS 105	3 m	8 mm	100-240 V AC, 50/60 Hz	SMD 5050	12 V DC	90x	7,2 W/m	RGB	nije navedeno
RLS 106	5 m					150x			

Kut osvjetljenja	Razred zaštite	Životni vijek LED
120°	IP20	30.000 h.

Adapter za punjenje: Model: HP18A-1201500-AE, izlazni napon 12,0V izlazna struja 1,5A/18,0W

POČETAK UPORABE

- Izvadite proizvod iz ambalaže
- Odmotajte traku s cijevi za namotavanje. ① Cijev reciklirajte. Ne spajajte traku prije odmotavanja!
- Traka se po potrebi može skratiti. **Skratite ju isključivo na mjestima sa simbolom škare, jer će u suprotnom traka biti oštećena.** ② **Nemojte rezati traku dok je spojena na struju. Uvijek ju prvo odspojite.**
- Očistite područje na koje namjeravate zalijepiti trake. ③
- Trake su opremljene obostrano ljepljivom trakom. Odlijepite zaštitni papir i zalijepite trake. ④
- Trake se mogu lijepiti samo na glatku i primjerenu ravnu površinu. Nakon instalacije lagano pritisnite traku duž cijele duljine suhom spužvom ili stražnjom stranom ruke. ⑤
- Ne spajajte konektor koji vodi od adaptera za napajanje na traku dok se LED traka ne instalira i prema potrebi skrati. ⑥ Priključite adapter u električnu utičnicu.
- Izvucite plastičnu izolacijsku traku iz pretinca za gumbaste baterije daljinskog upravljača.
- Uključite traku pomoću daljinskog upravljača i isprobajte sve funkcije osvjetljenja. Između daljinskog upravljača i IC prijamnika treba održavati izravnu vidljivost. ⑦

OGRANIČENO JAMSTVO

Tehnički podaci, informacije i upute za ugradnju, rad i održavanje u ovim uputama za uporabu odgovaraju najnovijem izdanju pri slanju priručnika na tiskanje. Proizvođač i dobavljač ne prihvaćaju odgovornost za štete koje mogu nastati nepoštivanjem uputa u uputama za uporabu, nestručnim popravcima i nedopuštenim izmjenama. Tekst, izgled i tehnički podaci mogu biti promijenjeni bez prethodne najave. Kvarovi uzrokovani nepravilnom uporabom, mehaničkim oštećenjima, uklanjanjem boje i nepravilnim čišćenjem isključuju se iz jamstva.

UPOTREBLJENE OZNAKE

Klasa zaštite CLASS III.

Isključivo uporabu u zatvorenom prostoru. IP20

Proizvod koji zadovoljava norme EU.

Proizvod je klasificiran kao električna oprema koja je podložna Direktivi o otpadnoj električnoj i elektroničkoj opremi. Ovaj proizvod nemojte odlagati u komunalni otpad.

Tekst, dizajn i parametri podložni su promjenama bez prethodne najave.
Adresa proizvođača: RETLUX – FAST ČR, a. s., U Sanitasu 1621, 251 01 Říčany, Republika Češka
Izvorne upute su na češkom jeziku.

LED TRAKA SR

(Model RLS 105,106)

OPIS PROIZVODA

UPUTSTVO ZA UPOTREBU

Zahvaljujemo na kupnji proizvoda marke RETLUX. LED trake mogu da u potpunosti promene izgled vašeg doma, podcrtaju njegov karakter. Potpuno su bezbedni i imaju dug vek trajanja uz malu potrošnju energije.

BEZBEDNOSNA UPOZORENJA

Nikad ne gledajte direktno u LED rasvetne elemente jer biste time mogli da narušite vid! LED traka je pogodna za upotrebu isključivo u unutrašnjim prostorima. Ovaj proizvod nije igračka za decu! LED izvor svetlosti u traci nije zamenjiv. Ako dođe do oštećenja bilo kog dela uređaja, odmah je prestanite upotrebljavati i više je ne uključujte. LED traka je namenjena isključivo fiksnoj montaži. Obratite pažnju na upozorenja i bezbednosna uputstva pri stavljanju proizvoda u upotrebu kako ne bi došlo do povreda ili materijalne štete. Čistite samo blago navlaženom krpom i nemojte koristiti nikakve sapunice ili rastvore. Čišćenje i održavanje ne sme biti povereno deci. Ne koristite drugi AC adapter osim isporučenog! **Daljinski upravljač sadrži bateriju u obliku gumba. Gutanje baterije može da prouzrokuje ozbiljne ozlede ili smrt u samo 2 sata. Ako se baterija proguta, potražite odmah medicinsku pomoć!**

NAMENA KORIŠĆENJA

LED traka idealna je za pozadinsko osvetljenje nameštaja te za razna ukrasna pozadinska osvetlenja. Priključuje se na priloženi adapter za napajanje preko ženskog konektora. LED trake jednostavno se pričvršćuju na željeno mesto dvostranom lepljivom trakom. Jednostavna instalacija traje samo nekoliko minuta, uključena je sva potrebna oprema.

SADRŽAJ PAKOVANJA

LED traka sa IR prijemnikom, upute za uporabu, adapter za napajanje s kablom za napajanje, daljinski upravljač sa umetnutom baterijom u obliku gumba CR2032.

TEHNIČKI PODACI

Model	Dužina trake	Širina trake	Ulazni napon	Vrsta LED diode	Radni napon	LED čip	Snaga	Farba svetla	Snop svetla
RLS 105	3 m	8 mm	100-240 V AC, 50/60 Hz	SMD 5050	12 V DC	90x	7,2 W/m	RGB	nije navedeno
RLS 106	5 m					150x			

Kut osvetljenja	Razred zaštite	Životni vek LED
120°	IP20	30.000 h

Adapter za punjenje: Model: HP18A-1201500-AE, izlazni napon 12,0V izlazna struja 1,5A/18,0W

POČETAK UPOTREBE

- Izvadite proizvod iz ambalaže
- Odmotajte traku sa cevi za namotavanje. ① Cev reciklirajte. Ne spajajte traku pre odmotavanja!
- Traka se po potrebi može skratiti. **Skratite ju samo na mestima sa simbolom škare, jer će u suprotnom traka biti oštećena.** ② **Nemojte rezati traku dok je spojena na struju. Uvek ju prvo odspojite.**
- Očistite područje na koje nameravate zalepiti trake. ③
- Trake su opremljene obostrano lepljivom trakom. Odlepite zaštitni papir i zalepite trake. ④
- Trake se mogu lepiti samo na glatku i primerenu ravnu površinu. Nakon instalacije lagano pritisnite traku duž cele dužine suvom spužvom ili stražnjom stranom ruke. ⑤
- Ne spajajte konektor koji vodi od adaptera za napajanje na traku dok se LED traka ne instalira i po potrebi ne skrati. ⑥ Priključite adapter u električnu utičnicu.
- Izvadite plastičnu izolacijsku traku iz spremnika za gumbaste baterije daljinskog upravljača.
- Uključite traku pomoću daljinskog upravljača i isprobajte sve funkcije osvetlenja. Između daljinskog upravljača i IC prijemnika treba održavati direktnu vidljivost. ⑦

OGRANIČENA GARANCIJA

Tehničke informacije, podaci i uslovi za instalaciju, korišćenje i održavanje koji su navedeni u ovom uputstvu za upotrebu odgovaraju najaktuelnijoj verziji tog uputstva u trenutku štampanja. Proizvođač i dobavljač ne prihvataju odgovornost za štetu koja može nastati nepoštovanjem uputstva za upotrebu, nestručnim popravkama i nedopuštenim izmenama. Tekst, izgled i tehnički podaci mogu biti promenjeni bez prethodne najave. Kvarovi uzrokovani nepravilnom uporabom, mehaničkim oštećenjima, uklanjanjem boje i nepravilnim čišćenjem isključuju se iz jamstva.

φωτισμού. Συνδέεται στον παρεχόμενο προσαρμογέα ρεύματος μέσω του κοίλου συνδέσμου. Οι ταινίες LED στερεώνονται στην απαιτούμενη θέση απλά με καλλητική ταινία διπλής όψης. Η εγκατάσταση είναι εύκολη και παίρνει μόνο μερικά λεπτά, ενώ περιλαμβάνονται όλα τα απαιτούμενα αξεσουάρ.

ΠΕΡΙΕΧΟΜΕΝΟ ΣΥΣΚΕΥΑΣΙΑΣ

Ταινία LED με δέκτη IR, εγχειρίδιο οδηγιών, προσαρμογέας ρεύματος με καλώδιο ρεύματος, τηλεχειριστήριο με εισηγμένη στρογγυλή πλακέ μπαταρία CR2032.

ΤΕΧΝΙΚΕΣ ΠΡΟΔΙΑΓΡΑΦΕΣ

Μοντέλο	Μήκος ταινίας	Πλάτος ταινίας	Τάση εισόδου	Τύπος LED	Τάση λειτουργίας	Ολοκληρωμένο κύκλωμα LED	Είσοδος ισχύος	Χρώμα φωτός	Φωτεινή ροή
RLS 105	3 m	8 mm	100–240 V AC, 50/60 Hz	SMD 5050	12V DC	90x	7,2 W/m	RGB	δεν καθορίζεται
RLS 106	5 m					150x			

Γωνία ακτινοβολίας	Κατηγορία προστασίας	Διάρκεια ζωής LED
120°	IP20	30.000 h

Προσαρμογέας ρεύματος: Μοντέλο: HP18A-1201500-AE, τάση εξόδου 12,0V, ρεύμα εξόδου 1,5A/18,0W

ΕΝΑΡΞΗ ΛΕΙΤΟΥΡΓΙΑΣ

- Αφαιρέστε το προϊόν από τη συσκευασία.
- Ξετυλίξτε την ταινία από το καρούλι στο οποίο είναι τυλιγμένη. ① Ανακυκλώστε το καρούλι. Μην συνδέσετε την ταινία πριν την ξετυλίξετε!
- Μπορείτε να κοντύνετε την ταινία όπως απαιτείται. **Κοντύνετε μόνο στο σημείο που επισημαίνεται στην ταινία με ένα σύμβολο ψαλιδιού. Διαφορετικά, η ταινία μπορεί να πάθει ζημιά.** ② **Μην κόβετε την ταινία ενόσω χρησιμοποιείται. Πρώτα να την αποσυνδέετε πάντα από την παροχή ρεύματος.**
- Καθαρίστε την περιοχή όπου σκοπεύετε να κολλήσετε τις ταινίες. ③
- Οι ταινίες είναι εφοδιασμένες με κολλητική ταινία διπλής όψης. Ξεκολλήστε το προστατευτικό χαρτί και κολλήστε τις ταινίες. ④
- Οι ταινίες μπορούν να κολληθούν μόνο σε λείες και σχετικά επίπεδες επιφάνειες. Μετά την εγκατάσταση, πιέστε την ταινία με ένα στεγνό σφουγγάρι ή με την πίσω πλευρά του χεριού σας σε ολόκληρο το μήκος της. ⑤
- Συνδέστε τον σύνδεσμο που οδηγεί από τον προσαρμογέα ρεύματος στην ταινία μόνο αφού η ταινία LED εγκατασταθεί και, αν χρειάζεται, καμφθεί. ⑥ Συνδέστε τον προσαρμογέα σε μια παροχή ρεύματος.
- Τραβήξτε τη μονωτική πλαστική λωρίδα έξω από τη θύρα της στρογγυλής πλακέ μπαταρίας του τηλεχειριστηρίου.
- Ενεργοποιήστε την ταινία με το τηλεχειριστήριο και δοκιμάστε όλες τις λειτουργίες φωτισμού. Πρέπει να υπάρχει απευθείας οπτική επαφή μεταξύ του τηλεχειριστηρίου και του δέκτη IR. ⑦

ΠΕΡΙΟΡΙΣΜΟΙ ΕΓΓΥΗΣΗΣ

Οι τεχνικές πληροφορίες, οι πληροφορίες εγκατάστασης, χειρισμού και συντήρησης, καθώς και οι οδηγίες που αναφέρονται στο παρόν εγχειρίδιο αντιστοιχούν στην πιο πρόσφατη κατάσταση του προϊόντος πριν από την εκτύπωση του εγχειριδίου. Ο κατασκευαστής/εισαγωγέας δεν αναλαμβάνει καμία ευθύνη για ζημίες οι οποίες ενδέχεται να προκληθούν λόγω μη τήρησης των οδηγιών του εγχειριδίου, αντιπαγγελματικών επισκευών και μη εγκεκριμένων τροποποιήσεων. Ενδέχεται να υπάρξουν αλλαγές στο κείμενο, στον σχεδιασμό και στις τεχνικές περιγραφές χωρίς προειδοποίηση. Ελαττώματα τα οποία προκαλούνται από ακατάλληλη χρήση, μηχανικές φθορές, βαφή της ταινίας και ακατάλληλο καθαρισμό εξαιρούνται από την εγγύηση.

ΧΡΗΣΙΜΟΠΟΙΟΥΜΕΝΑ ΣΥΜΒΟΛΑ

Κατηγορία προστασίας III.

Για χρήση μόνο σε εσωτερικούς χώρους. IP20

Το προϊόν καλύπτει τις απαιτήσεις της ΕΕ.

Το προϊόν είναι κατηγοριοποιημένο ως ηλεκτρικός εξοπλισμός που υπόκειται στην Οδηγία περί αποβλήτων ηλεκτρικού και ηλεκτρονικού εξοπλισμού. Μην το απορρίπτετε μαζί με τα οικιακά απόβλητα.

Το κείμενο, η σχεδίαση και οι παράμετροι υπόκεινται σε αλλαγές χωρίς προειδοποίηση.
Διεύθυνση κατασκευαστή: RETLUX – FAST ČR, a. s., U Sanitasu 1621, 251 01 Říčany, Δημοκρατία της Τσεχίας
Η πρωτότυπη έκδοση εκδόθηκε στα Τσέχικα

UPOTREBLJENE OZNAKE

Razred zaštite CLASS III.

Isključivo za upotrebu u zatvorenom prostoru. IP20

Proizvod koji zadovoljava zahteve EU.

Proizvod je klasifikovan kao električna oprema podložna Direktivi o otpadnoj električnoj i elektroničkoj opremi. Ovaj proizvod nemojte odlagati u komunalni otpad.

Tekst, dizajn i parametri podložni su promenama bez prethodne najave.
Adresa proizvođača: RETLUX – FAST ČR, a. s., U Sanitasu 1621, 251 01 Říčany, Republika Češka
Originalna uputstva su na češkom jeziku

TAINIA LED EL

(Μοντέλο RLS 105, 106)

ΠΕΡΙΓΡΑΦΗ ΠΡΟΪΟΝΤΟΣ

ΕΓΧΕΙΡΙΔΙΟ ΧΕΙΡΙΣΜΟΥ

Σας ευχαριστούμε για την αγορά αυτού του προϊόντος της RETLUX. Οι ταινίες LED μπορούν να αλλάξουν πλήρως την εμφάνιση του σπιτιού σας, τονίζοντας τον χαρακτήρα του. Είναι απολύτως ασφαλείς και έχουν μεγάλη διάρκεια ζωής και χαμηλή μικρή κατανάλωση ενέργειας.

ΟΔΗΓΙΕΣ ΑΣΦΑΛΕΙΑΣ

Μην κοιτάζετε ποτέ απευθείας στη φωτεινή πηγή, καθώς ενδέχεται να προκληθεί βλάβη της όρασης! Η ταινία LED είναι κατάλληλη μόνο για χρήση σε εσωτερικούς χώρους. Το προϊόν δεν είναι παιχνίδι και δεν προορίζεται για παιδιά! Η φωτεινή πηγή LED στην ταινία δεν αντικαθίσταται. Σε περίπτωση ζημιάς σε οποιοδήποτε τμήμα της συσκευής, διακόψτε αμέσως τη λειτουργία της και μην την χρησιμοποιήσετε ξανά. Η ταινία LED προορίζεται αποκλειστικά για σταθερή τοποθέτηση. Δώστε προσοχή στις προειδοποιήσεις κατά την έναρξη της λειτουργίας του προϊόντος για να αποφύγετε βλάβες στην υγεία ανθρώπων ή υλικές ζημίες. Ο καθαρισμός πρέπει να γίνεται μόνο με ένα πανί ελαφρώς υγραμένο με νερό – μην χρησιμοποιείτε απορρυπαντικά ή διαλύτες. Ο καθαρισμός και η συντήρηση δεν πρέπει να πραγματοποιούνται από παιδιά. Μην χρησιμοποιείτε άλλο προσαρμογέα ρεύματος εκτός από τον παρεχόμενο! **Το τηλεχειριστήριο περιέχει μια στρογγυλή πλακέ μπαταρία. Η κατάποση της μπαταρίας μπορεί να προκαλέσει σοβαρό τραυματισμό ή θάνατο μόλις σε 2 ώρες. Εάν καταποθεί η μπαταρία, ζητήστε αμέσως ιατρική φροντίδα!**

ΕΝΔΕΔΕΙΓΜΕΝΗ ΧΡΗΣΗ

Η ταινία LED είναι ιδανική για οπίσθιο φωτισμό οροφών, φεγγιτών και επίπλων, καθώς και για διάφορες εφαρμογές διακοσμητικού οπίσθιου